

# Programele Fundatiei Rotary in noua era FVP- Districtul 2241 Seminarul Fundatiei Timisoara Octombrie 2023.

**OVIDIU COS**

**International Training Leader**

**DRFCC District 2241**

**2022-2025**

**PDG 2007-2008**

**Rotary**  
District 2241  
România și Republica Moldova





**DRFCC 2022-2025**

***PDG COS OVIDIU VALERIU***

**[cosovidiu@gmail.com](mailto:cosovidiu@gmail.com)**

**tel : 0040 722 347151**

***R C Alba Iulia***

# Rotary Foundation

## Doing good in the world





# Misiunea Fundatiei Rotary

... este aceea de a permite Rotarienilor să dezvolte înțelegerea în lume, bunăvoința și pacea, prin îmbunătățirea sănătății, sprijinirea educației și atenuarea sărăciei.







# POLIO PLUS 1985



**THE WORLD  
TO END POLIO  
NEEDS ROTARY**

66



# THE WORLD NEEDS ROTARY

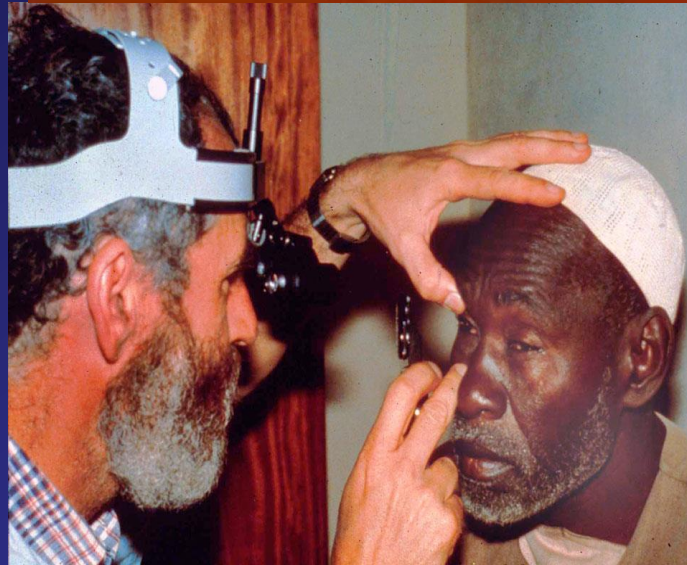
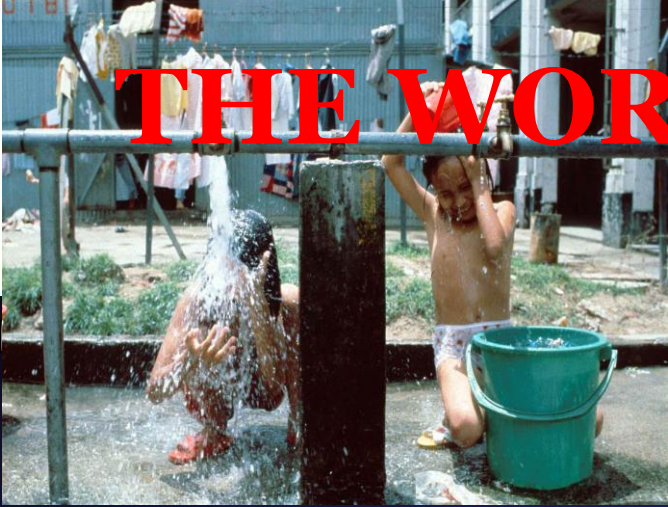

7

## G.G. Projects





*“ Aceasta este o lume in schimbare.Trebuie sa fim pregatiti sa ne schimbam odata cu ea”*

*Paul P. Harris, 1935*

**Rotary**  
District 2241  
România și Republica Moldova



**CREATE HOPE**  
in the WORLD





# Arch Klumph



Rotary  
District 2241  
România și Republica Moldova



CREATE HOPE  
in the WORLD



# Future Vision



In intampinarea aniversarii a 100 de ani de Rotary Foundation in 2017, Rotary International dezvolta un nou plan de servire internationala.





**TRF**

**2022-2023**

**Meets**

**The**

**Challenges**

**of**

**Tomorrow**



**FUTURE VISION:  
Preparing for time  
of change**





# Future Vision



## Rolul Future Vision Plan

- ❑ Sa simplifice programele fundatiei
- ❑ Sa focalizeze efortul rotarian acolo unde este impactul mai mare , in functie de necesitatgile mondiale
- ❑ Sa ofere optiuni in actiuni locale si generale
- ❑ Sa ofere un mai mare rol decizional districtelor
- ❑ Prin intermediul Fundatiei Rotary sa creasca imaginea Rotary International



# Certificare District 2241.

□ Thank you . District 2241 is qualified!

□ As a qualified district, District 2241 is eligible to apply for Rotary Foundation District, Global, and Packaged Grants. Districts can view their qualification details and access grant applications through Member Access.

Best regards,

The Rotary Foundation



# Certificare Cluburi.

- Participarea la seminarul de management al granturilor. (Pentru responsabilul cu granturile la nivelul cluburilor sau responsabilul cu programele fundatiei la nivel de club )
- A fi de acord si a se semna MOD de catre Presedinte si Presedintele ales si trimiterea documentului semnat catre district . Include respectarea tuturor cerintelor din memorandum .
- *Rezolvarea intarzierilor in procesul de raportare a MG urilor (daca sunt ) si a altor iregularitati in implementarea MG avute*



# Perioada Certificare .

- Validitate un an .
- Clubul este responsabil pentru fondurile primite .
- Eliminarea conflictelor de interes .
- Cooperare cu echipa de auditori .
- Folosirea corecta a fondurilor .
- Implementarea la nivel de club a cerintelor din memorandum .





# Future Vision Grant Structure

# Rotary Foundation District Grants Global Grants

Rotary  
District 2241  
România și Republica Moldova



CREATE HOPE  
in the WORLD



# District Grants

## Rotary Foundation District Grants:

- Proiecte pe termen scurt la nivel local sau international
- Activitate ce se suprapune cu misiunea Fundatiei Rotary
- Cluburile trimit solicitarile lor catre District care administreaza si distribuie fondurile .
- Pot utiliza maxim 50 % din DDF,

Rotary  
District 2241  
România și Republica Moldova



CREATE HOPE  
in the WORLD



# Global Grants

- Proiecte pe termen mediu si lung realizate prin parteneriatul a minim doua districte
- Se aliniaza cel putin unei arii de actiune .
- Raspund nevoilor comunitatii si include participarea activa a comunitatii beneficiare.
- Pot utiliza minim 50 % din DDF .
- Sustenabilitate
- Au rezultate masurabile
- Aplicatii cate Rotary Foundation





# Global Grants includ

Proiecte umanitare adresate nevoilor comunitatii ,sustenabile si cu rezultate masurabile.

- Training vocational ce dezvoltă aptitudini prin oferire de training local sau prin suportul oferit grupurilor profesionale în străinătate prin studii în domeniul lor particular . Trainingul e în legătură cu proiectul umanitar .
- Burse școlare către tineri într-o facultate din străinătate , a căror carieră se pliază pe una dintrte ariile de acțiune prevăzute în Future Vision Plan .



# Arile de actiune .



**Pace si prevenirea conflictelor**  
**Global Grants**



**Prevenirea bolilor si tratamentul**  
**acestora .**



**Apa si sanatatie.**



**Sanatatea mamei si a copilului .**



**Educatie bazica si alfabetizare .**



**Dezvoltare economica si comunitara**



# Exemple de District Grants



Fonduri de calatorie  
pentru voluntari



Donatie ustensile de scris  
si pictat



Trimitere de  
ShelterBox  
catre destinatile cu  
dezastre



# Exemple de Global Grants



Sustainable water



Literacy



Microcredit



# Model de distributie a fondurilor

## Funding Model

### Annual Program Fund

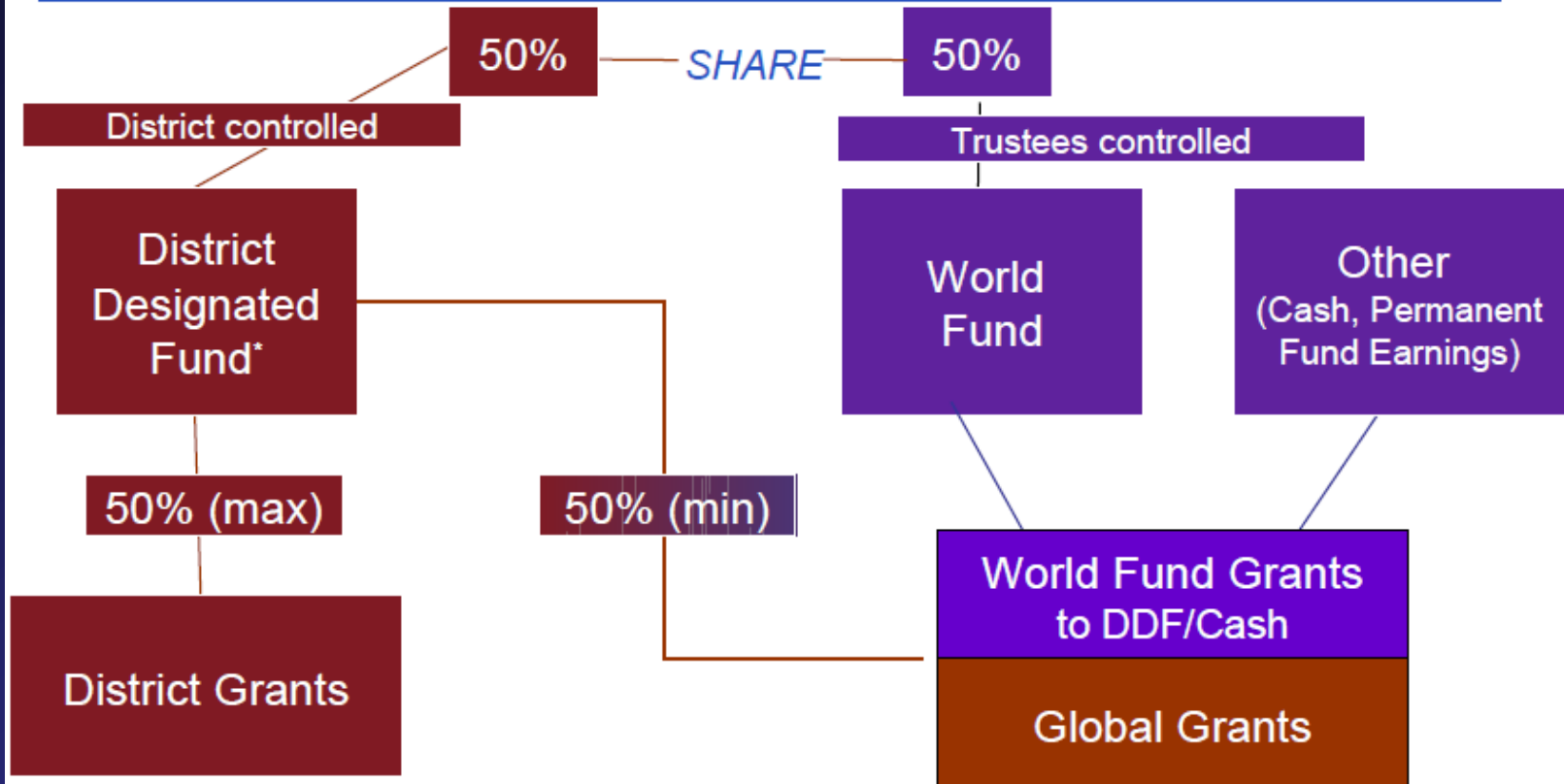





# Transition Plan Summary by Current Program

## District Grants

*Activities currently funded by:*

- Rotary Grants for University Teachers
- Ambassadorial Scholarships academic year
- Group Study Exchange
- Regional Scholar Seminar Grants
- District Simplified Grants
- Small Matching Grants
- Volunteer Service Grants
- Disaster Recovery

## Global Grants

*Activities currently funded by:*

- Academic-Year Ambassadorial Scholarships
- Group Study Exchange
- Larger Matching Grants
- 3-H Grants
- Rotary Centers for International Studies



# Paul Harris

Rotary trebuie sa  
continue sa deschida  
cai, altfel va ramane in  
urma progresului



Rotary  
District 2241  
România și Republica Moldova



CREATE HOPE  
in the WORLD



**Ei au marsat pentru aceste  
idei atunci .**

**Noi vom marsa ACUM!**



# Diferente

- Se pliaza cu misiunea Rotary Foundation
- Fara buget minim
- Impact pe termen scurt
- Implicare activa rotariana
- Pot include burse scolare la orice nivel de studii , la nivel local sau international
- Include cel putin una din ariile de actiune .
- Buget min -40 000 \$
- Sustenabilitate si impact pe termen lung
- Implicare activa rotariana.
- Pot include burse scolare universitare internationale



# Aplicatie Global Grant.

- Aplicatie on –line in doua etape .
- Eligibilitate pentru cel putin o arie de actiune.
- Sa fie sustenabil.
- Cu participarea cluburilor Rotary din cel putin doua districte .
- Minimum budget of US\$30,000
- Districtul confirma cluburile calificate.



# Sustenabilitate .

- Daruirea (oferirea ) catre comunitate a calitatii si abilitatii de a mentine proiectul viabil pe termen lung dupa ce fondurile isi opresc derularea .
- 
- 





# Finantare .

- DDF ul Districtual va fi inmultit cu 90% din fondul mondial .
- Sunt acceptate si surse de finantare non rotariene .



# Plan Financiar obligatoriu

- Cont bancar individual pentru fonduri .
- Distribuie exacta ,precisa a fondurilor .
- Este posibila folosirea cecurilor si a cardurilor .
- Detalieri de executie .
- Se poate include expertiza juridica locala





# Raportare

- Raportari
  - La maxim 12 luni de la prima intrare a banilor .
  - la fiecare 12 luni ,pe toata perioada de viata a granturilor .
- Raportul final la max 2 luni de la incheierea grantului



# Continut –Raport.

- Implicarea partenerilor .
- Tipul de activitate .
- Evaluarea tintelor .
- Cum au fost acoperite arile de actiune .
- Cum au fost cheltuiti banii .
- Numarul beneficiarilor si cum au beneficiat ei de suport in acest proiect .



# Conflict de interese .

- Apare atunci cand un rotarian sau ruda de rotarian beneficiaza de avantaje personale sau financiare din grant .
- Beneficiul poate fi direct (the Rotarian benefits) sau indirect (an associate of the Rotarian benefits)



# Reguli de baza.

- Toate cluburile si districtele implicate trebuie sa fie cu raportarile la timp.
- Maxim 10 granturi deschise.
- Se interzice a fi membru in comitetul de granturi pentru agenti fiscali RI,trezorierului districtual. Scaff ul platit al soc beneficiare.



# Eligibilitate

- ❑ Construction of Infrastructure: access roads
- ❑ sanitation systems, bridges, water/irrigation systems, etc.
- ❑ Renovation, repair and refurbishment of structures,
- ❑ repair of roofs, renovation of electric-plumbing-heating
- ❑ Vaccinate, Vaccines, immunization,
- ❑ voc. training teams,





# Restrictii



## Restrictii

- **Continuitate in suport excesiv**
- **Crearea unei alte fundatii**
- **Cumpararea de teren si case.**
- **Proiect intr-o constructie noua**
- **Proiect pentru activitati de strangere de fonduri .**
- **Cheltuieli in afara de cele din proiect.**
- **Pentru activitati de PR inafara celor din proiect.**





# Contributii catre Rotary Foundation

- ❑ Contributile catre Fundatia Rotary pot fi facute prin :
  - ❑ Transfer bancar
  - ❑ Credit card
  - ❑ Cec



**Rotary**  
District 2241  
România și Republica Moldova



**CREATE HOPE**  
in the **WORLD**



# Contributions and Recognitions

- Cand se trimite o contributie catre Fundatia Rotary , un rotarian, club sau district poate alege in ce fond sa faca acest lucru :
  - Fondul anual
  - PolioPlus-program
  - Fondul global
  - Matching Grant, Global Grant
  - Permanent Fund (valid for Benefactor recognition only)







# Doua fonduri principale



Acest fond nu se cheltuie, se acumuleaza , este capitalul social al fundatiei rotary, este fundatia pe care se consolideaza organizatia noastra Rotary International



Sursa principala de suport pentru programele Fundatiei Rotary. Misiunea fondului este aceea de a ajuta la implementarea obiectivelor fundatiei .



# Doua fonduri principale



*For support today*

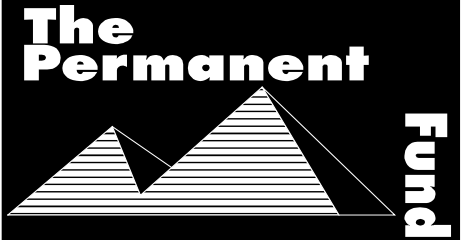

*To secure tomorrow*





# Contributions and Recognitions

- ❑ Pentru contributiile lor la Fundatia Rotary rotarienii pot primi o recunoastere din partea clubului , districtului sau a altui rotarian:
  - ❑ Paul Harris Fellow
  - ❑ Multiple Paul Harris Fellow
  - ❑ Benefactor (only for personal contributions to the Permanent Fund)
  - ❑ Certificate of Appreciation
  - ❑ Major Donor



# Intrebari





# Thank you !



**Multumesc pentru  
atentia acordata !**

